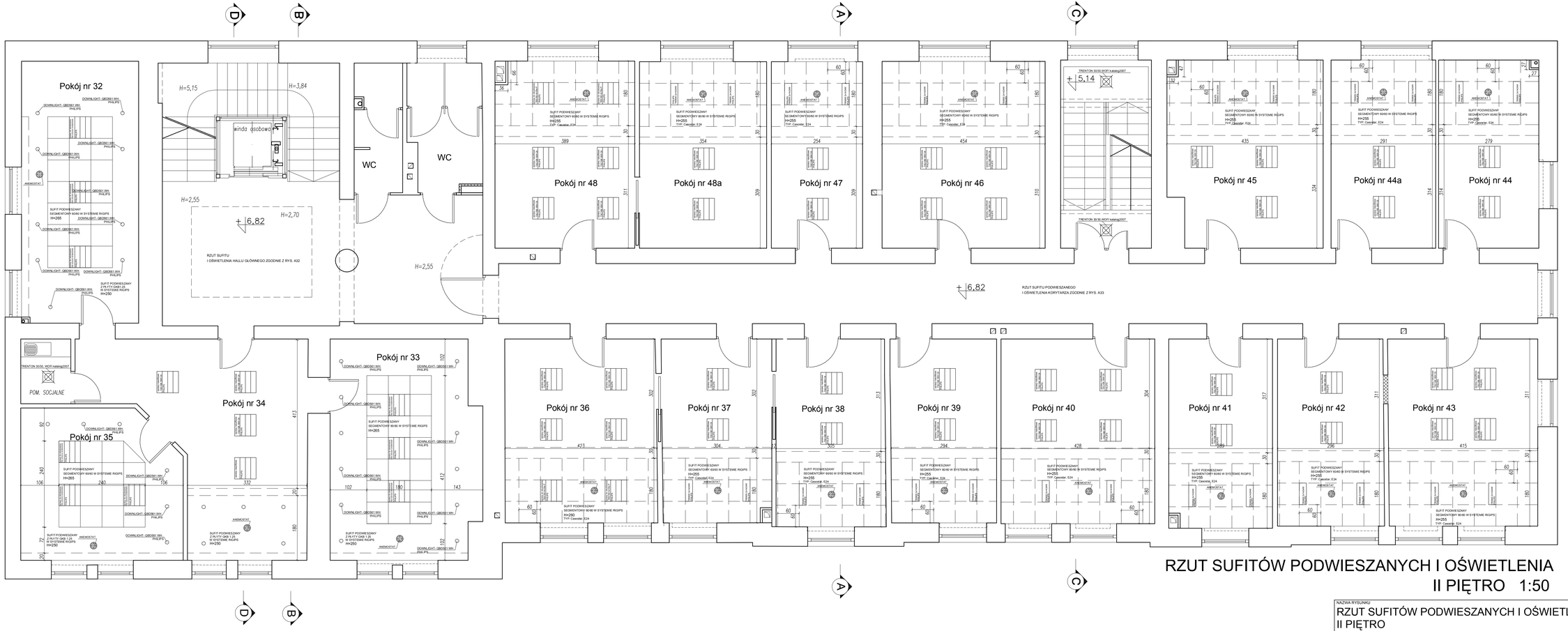

RZUT SUFITÓW PODWIESZANYCH I OŚWIETLENIA
II PIĘTRO 1:50

NAZWA RYSUNKU

RZUT SUFITÓW PODWIESZANYCH I OŚWIETLENIA
II PIĘTRO

NAZWA OBIEKTU BUDOWLANEGO		UPRAWNIENIA	DATA	PODPIS
REMONT, PRZEBUDOWA ISTNIEJĄCEGO BUDYNKU URZĘDU MIASTA WRAZ Z ADAPTACJĄ PODDASZA NA POMIESZCZENIA BIUROWE	PROJEKTANT:	mgr inż. arch. Andrzej Rydzewski upr.nr BL/PO/KK/46/2004 w spec. architektonicznej	30.09.2008	
	SPRAWDZAJĄCY:	mgr inż. arch. Magdalena Hyży - Rydzewska upr.nr BL/PO/KK/14/2003 w spec. architektonicznej	30.09.2008	
ADRES BUDOWY ul. Kopernika 1, Bielsk Podlaski działka o nr geod.2962/2	WPÓŁPRACA:	mgr inż. arch. Ewelina Suszczyńska	30.09.2008	
STADIUM PROJEKT WYKONAWCZY	ARH+ architekt Andrzej Rydzewski	JEDNOSTKA PROJEKTOWA ARH+ architekt Andrzej Rydzewski ul. Zachodnia 14A/47, 15-345 Białystok tel. 0502037769, e-mail: arhsub@o2.pl NIP - 542-196-65-47	SKALA 1:50	NR RYS. A36