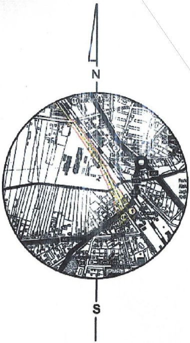

SZKIC ORIENTACYJNY

MAPA DO CELÓW PROJEKTOWYCH

skala 1:500

*m. **BIELSK PODLASKI,** ul. Kard. S. Wyszyńskiego, pow. bielski, woj. podlaskie*

Identyfikator jedn. ewid. i obrębu ewid.: 200301_1.0003

Układ współrzędnych prostokątnych płaskich: 2000(8)

Układ wysokości: „Kronsztadt 60"

Mapę opracowano dnia 2018.05.31 w zakresie ---------

Sporządził: geod. upr. mgr inż. Arkadiusz Siemieniuk

Nr roboty 20013/ 100 /2018

Arkusz mapy zasadniczej 255.234.1841,1842,1843,1844,2322

8.185.14.06.1.4, 8.185.14.06.2.3, 8.185.14.06.3.2, 8.185.14.06.4.1, 8.185.14.06.4.3

GEODETA UPRAWNIONY
mgr inż. Arkadiusz Siemieniuk
Nr upr. 20013

„AS-GEO" USŁUGI GEODEZYJNO-KARTOGRAFICZNE
mgr inż. Arkadiusz Siemieniuk
17-100 Bielsk Podlaski
ul. 3-go Maja 198 lok. 16 tel. 0601 628 358
NIP 543-207-18-25 Reg. 20004596[illegible]

Służebności gruntowe w obszarze opracowania ujawnione w KW:
nie badano

Poświadcza się, że niniejszy dokument został opracowany w wyniku prac geodezyjnych i kartograficznych, których rezultaty zawiera operat techniczny wpisany do ewidencji materiałów zasobu geodezyjnego i kartograficznego

Organ prowadzący państwowy zasób geodezyjny i kartograficzny: STAROSTA BIELSKI

Identyfikator ewidencyjny materiału zasobu - operatu technicznego: P.2003.2018.788

Data wpisania operatu technicznego do ewidencji materiałów zasobu: 2018-07-25

imię, nazwisko i podpis osoby reprezentującej organ

Z up. STAROSTY
Irena Dymczyk
[illegible] Geodezji i Katastru

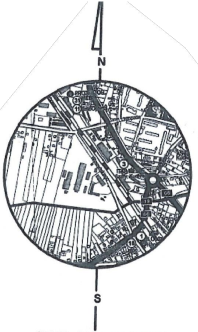

SZKIC ORIENTACYJNY

Polska Spółka Gazownictwa sp. z o.o.
Oddział Zakład Gazowniczy w Białymstoku
Dział Zarządzania Majątkiem Sieciowym
15-182 Białystok, ul. Gen. S. Sosabowskiego 24 tel. 85 664 59 87
Uzgadnia lokalizację projektowanego uzbrojenia pod n/w warunkami
1. Roboty ziemne w obszarze strefy kontrolowanej istniejącego gazociągu -szerokość 1m- wykonywać ręcznie. W przypadku uszkodzenia sieci gazowej koszty naprawy poniesie wykonawca.
2. O terminie rozpoczęcia prac powiadomić PSG sp. z o.o. Oddział Zakład Gazowniczy w Białymstoku, Gazownia w Białymstoku, tel. 85 664 59 05
3. Wbudowane uzbrojenie w strefie kontrolowanej istniejącej sieci gazowej podlega odbiorowi przez Przedstawiciela PSG sp. z o.o. Oddział Zakład Gazowniczy w Białymstoku

Białystok, dnia 14.11 20 18 r.

MAPA DO CELÓW PROJEKTOWYCH

skala 1:500

m. **BIELSK PODLASKI,** ul. Wyszyńskiego woj. podlaskie

Identyfikator jedn. ewid. i obrębu ewid.: 200301_1.0003

Nr linii kolejowej: 32 (Czeremcha – Białystok)

Kilometracja opracowania: 31.2 – 31.9

Układ współrzędnych prostokątnych płaskich: „1965"

Układ wysokości: „Kronsztadt 60"

Mapę opracowano dnia 2018.07. w zakresie -----------

Sporządził: geod. upr. mgr inż. Arkadiusz Siemieniuk

KNWa2.633.749.2018

Arkusze mapy: 1(12), 2(12), 3(12), 88(239), 89(239)

GEODETA UPRAWNIONY
mgr inż. Arkadiusz Siemieniuk
Nr upr. 20013

AS-GEO USŁUGI GEODEZYJNO-KARTOGRAFICZNE
mgr inż. Arkadiusz Siemieniuk
17-100 Bielsk Podlaski
3-go Maja 198 lok. 16 tel. 0601 628 358
P 543-207-18-25, Reg. 200045960

Poświa
opraco
i kartog
operat
m
ge
Polsk
Od
Nieruc
Kolejo
Geod
entyfika
peratu te
2018

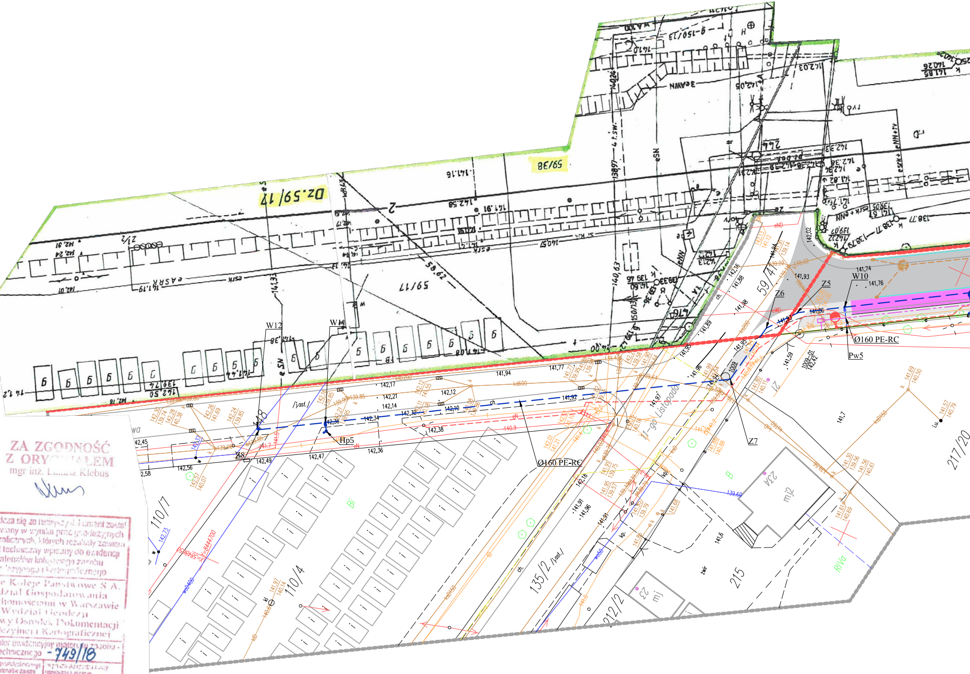
Dz.59/17
59/38
59/17
59/41
eSN
eSRK
W12
WM
Hp5
Z8
Z5
Z6
Z7
W10
Ø160 PE-RC
Ø160 PE-RC
Pw5
1009
1009-01
/j.asf./
ch.
kd600
110/7
110/4
135/2 /j.asf./
11-go Listopada
215
217/20
212/2
23A
mj2
23
mj
Bi
B
RIVa
kp.
żwir

ZA ZGODNOŚĆ
Z ORYGINAŁEM
mgr inż. Łukasz Klebus

dcza się że niniejszy dokument został
wany w wyniku prac geodezyjnych
raficznych, których rezultaty zawiera
technicznny wpisany do ewidencji
ateriałów kolejowego zasobu
geodezyjnego i kartograficznego

e Koleje Państwowe S.A.
dział Gospodarowania
chomościami w Warszawie
Wydział Geodezji
wy Ośrodek Dokumentacji
dezyjnej i Kartograficznej

ator ewidencyjny materiału zasobu -
echnicznego - 749/18

GŁÓWNY SPECJALISTA
-07- 12
(1)
Anna Siwek

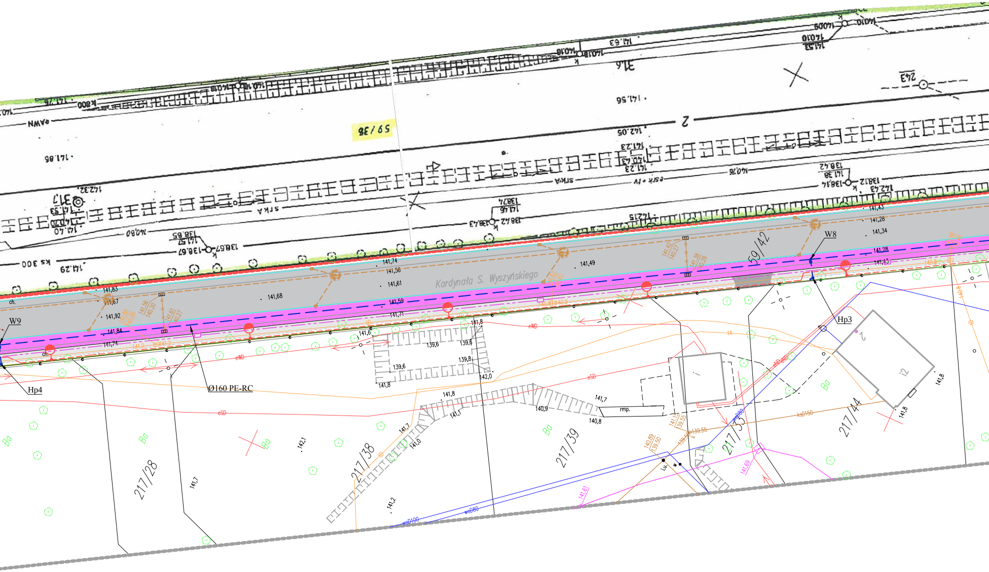
Kardynała S. Wyszyńskiego
W9
Hp4
Ø160 PE-RC
W8
Hp3
59/42
217/28
217/38
217/39
217/35
217/44
ch.
rmp.
eWD
eSD
wsD100
wsD80
141,83
141,67
141,92
141,84
141,74
141,68
141,74
141,56
141,61
141,59
141,71
141,49
141,43
141,28
141,34
141,28
141,13
139,6
139,6
139,8
139,6
142,0
141,8
141,6
141,8
141,8
141,1
140,9
141,7
140,8
141,0
141,7
142,1
141,7
141,2
141,8
141,8
Ba

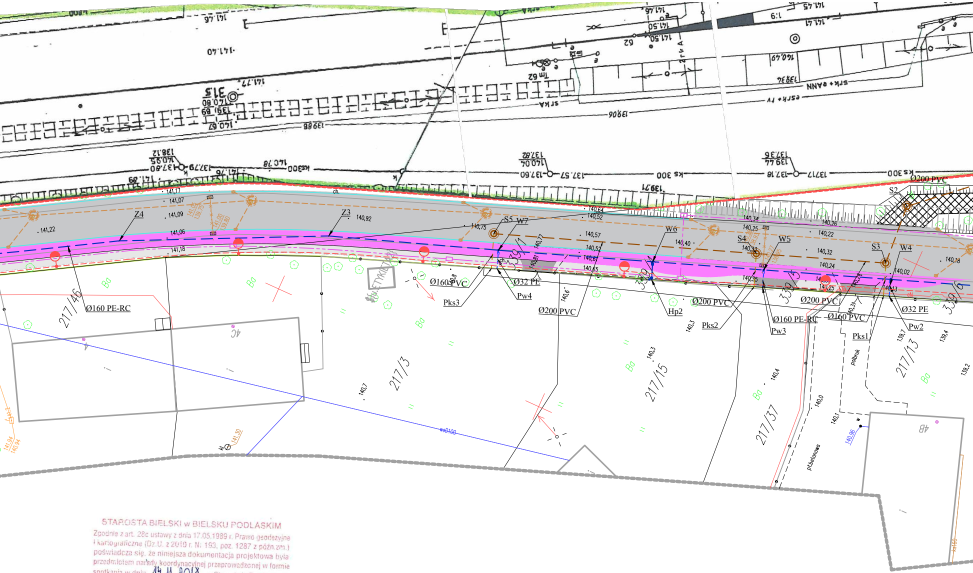
Z4
Z3
S5
W7
W6
S4
W5
S3
W4
S2
Ø200 PVC
Ø160 PE-RC
Ø160 PVC
Pks3
Ø32 PE
Pw4
Ø200 PVC
Hp2
Ø200 PVC
Pks2
Ø200 PVC
Ø160 PE-RC
Pw3
Ø160 PVC
Pks1
Ø32 PE
Pw2
217/46
217/3
217/15
217/37
217/13
339/1
339/4
339/5
339/6
4C
4B
Ba
ks 300
ks 300
137,57
137,60
137,18
137,71
141,22
141,17
141,07
141,09
141,06
141,18
140,92
140,75
140,64
140,52
140,57
140,52
140,61
140,65
140,34
140,25
140,40
140,33
140,35
140,26
140,22
140,32
140,24
140,18
140,02
140,13
140,7
140,3
140,4
140,0
140,1
139,7
139,4
139,2
140,96
141,30
półbruk
pł.betonowa
woD100

STAROSTA BIELSKI w BIELSKU PODLASKIM
Zgodnie z art. 28c ustawy z dnia 17.05.1989 r. Prawo geodezyjne i kartograficzne (Dz.U. z 2010 r. Nr 193, poz. 1287 z późn.zm.) poświadcza się, że niniejsza dokumentacja projektowa była przedmiotem narady koordynacyjnej przeprowadzonej w formie spotkania w dniu 14.11.2018 w Starostwie Powiatowym w Bielsku Podlaskim, ul. 11 Listopada 4.

Bielsk Podlaski, dnia 14.11.2018

GK.6630.95.2018
znak sprawy

Imię, nazwisko, podpis przewodniczącego narady
Z up. STAROSTY
mgr Beata Perkowska
Zastępca Naczelnika
Wydziału Geodezji i Katastru

PROJEKT WYKONAWCZY
RYS.1 PROJEKT ZAGOSPODAROWANIA TERENU
ul. Wyszyńskiego
w Bielsku Podlaskim
SKALA 1:500

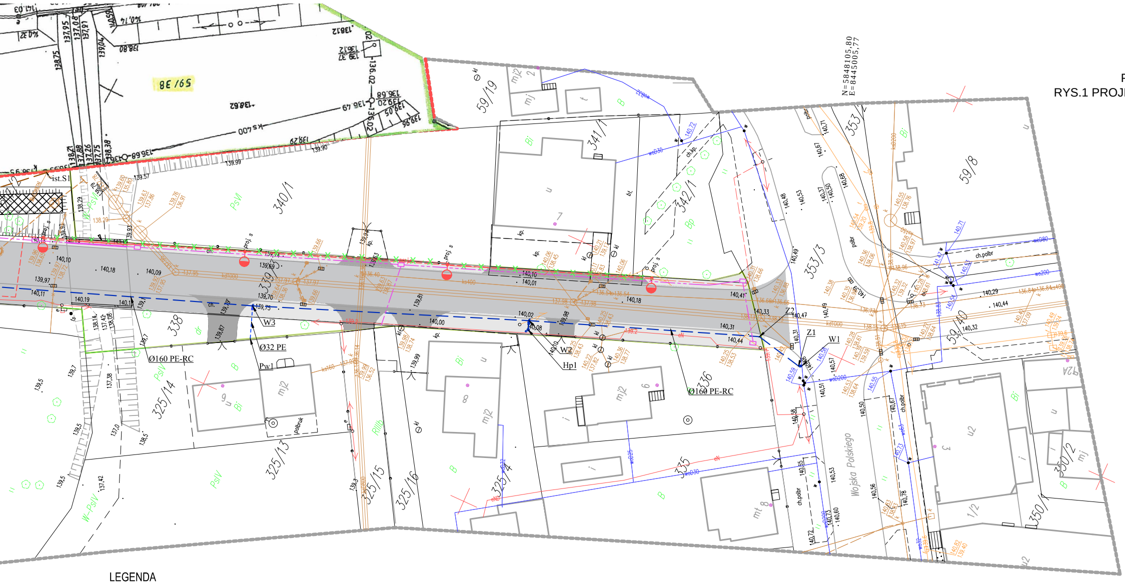

N=5848105,80
E=8445005,77
59/38
340/1
341/1
342/1
339/3
338
336
335
353/3
353/2
59/19
59/8
59/40
325/14
325/13
325/15
325/16
325/4
350/2
350/1
W1
W2
W3
Z1
Z2
Hp1
Pw1
Ø32 PE
Ø160 PE-RC
Wojska Polskiego

PRZEDSIĘBIORSTWO KOMUNALNE
Spółka z o.o.
17-100 Bielsk Podlaski
ul. Studziwodzka 37
tel/fax 85/730-23-22, 730-27-87
NIP 543-020-04-31, Regon 000151696

Uzgodniono projekt sieci wodociągowej i sanitarnej
Nr 81/18
07.12.18

LEGENDA

- 🟥 Działki objęte opracowaniem
- Granica pasa drogowego
- Oś proj. ulicy
- Krawężnik betonowy 15x30
- Krawężnik najazdowy 15x22
- Opornik betonowy 12x25
- Obrzeże betonowe 6x20
- Obrzeże betonowe 8x30
- ▬ Proj. nawierzchnia ul. Wyszyńskiego
- ▬ Proj. nawierzchnia chodnika
- ▬ Proj. nawierzchnia ścieżki (drogi) rowerowej
- ▨ Proj. zatoka do obsługi urządzeń kanalizacji

- e istn. linie kablowe energetyczne
- istn. słupy energetyczne
- istn. słupy oświetleniowe
- w istn. sieć wodociągowa
- istn. hydrant naziemny
- istn. zasuwa wodociągowa
- kd200 istn. kanalizacja deszczowa
- ks200 istn. kanalizacja sanitarna
- g100 istn. sieć gazowa
- t istn. linia kablowa teletechn. ziemna
- istn. linia kablowa napowietrzna i istn. słup teletechn.

- projektowana sieć kanalizacji deszczowej
- projektowana sieć wodociągowa
- projektowane hydranty nadziemne Ø80mm
- projektowane przyłącze wodociągowe
- projektowana sieć kanalizacji sanitarnej
- projektowane przyłącza kanalizacji sanitarnej
- projektowane oświetlenie
- projektowane kanalizacja teletechniczna
- istniejąca kanalizacji deszczowa do likwidacji

Nazwa i adres obiektu:	Przebudowa ulicy Wyszyńskiego na odcinku od ul.11 Listopada do ul.Wojska Polskiego wraz z budową i przebudową infrastruktury technicznej oraz budową odcinków sieci wodociągowej i sieci oświetlenia ulicznego w pasie drogowym ul. Wierzbowej w Bielsku Podlaskim			
Stadium: Projekt wykonawczy		Tytuł rysunku: Projekt zagospodarowania terenu		
Rysunek: 1	Skala 1:500	Wersja: 01	Data 01.11.2018	
Imię i nazwisko:	Stanowisko:	Specjalność:	Nr uprawnień:	Podpis:
mgr inż. Beata Kalinowska	Projektant	Sanitarna	PDL/0058/POOS/13	