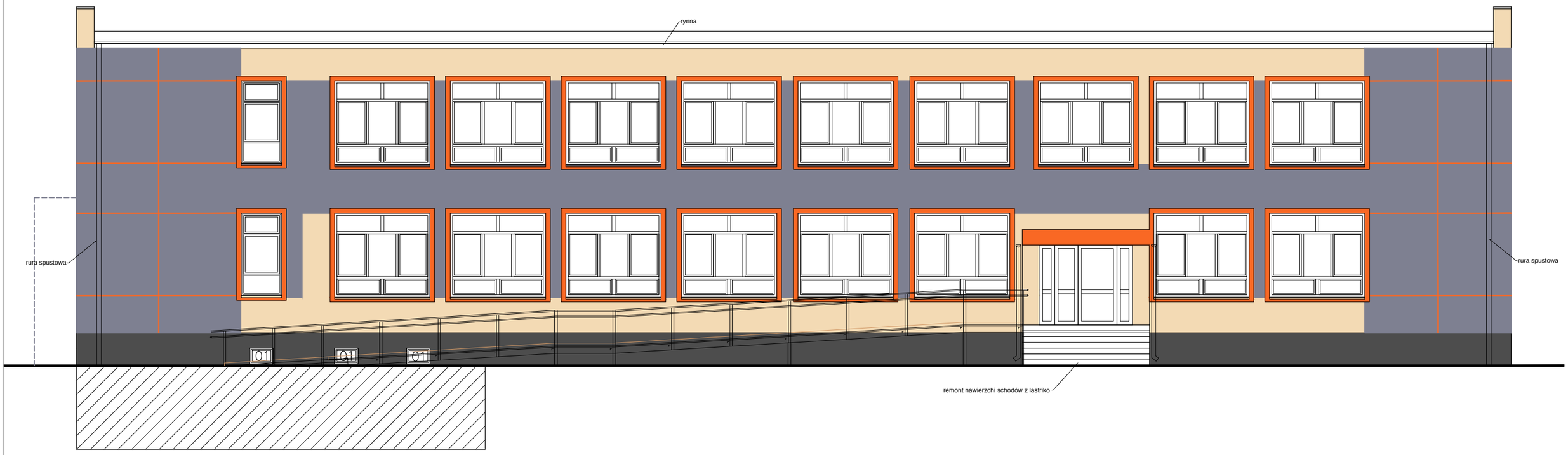

materiał projektowany do docieplenia:
stropodach docieplić granulatem wełny mineralne gr. 23,0cm,
R=5,75 m2*W/K, λ=0,04 W/m*K

styropian elewacyjny gr. 17,0cm R=4,25 m2*W/K, λ=0,04 W/m*K

styropian elewacyjny gr. 12,0cm R=3,0 m2*W/K, λ=0,04 W/m*K

styropian ekstrudowany gr. 12,0cm R=3,0 m2*W/K, λ=0,04 W/m*K

Kolorystyka budynku
(kolory wg palety barw RAL)
;

tynk strukturalny silikatowy baranek gr. 2mm RAL 1014

tynk strukturalny silikatowy baranek gr. 2mm RAL 2000

tynk strukturalny silikatowy baranek gr. 2mm RAL 7036

tynk mozaikowy kolor antracyt

docieplenie ścian piwnic poniżej gruntu

rozbiórki

M odernE ko
tel. 882 - 147 - 538

Wojciech Świerczyński
ul. Pietrusińskiego 12 lok.9
42-207 Częstochowa

Inwestor:	Miasto Bielsk Podlaski, ul. Kopernika 1, 17-100 Bielsk Podlaski				
Faza:	**PROJEKT BUDOWLANY**				
Branża:	Architektura				
Temat:	Remont obiektu Przedszkola Nr 5 Krasnala Hałabały w zakresie: docieplenia ścian zewnętrznych i stropodachu budynku, remontu instalacji c.o. i c.w.u., części stolarki okiennej i drzwiowej, oświetlenia, zadaszenia i schodów zewnętrznych, przebudowa 2 tarasów od strony wschodniej, rozbiórka tarasu od strony południowej, budowa podjazdu dla osób niepełnosprawnych, przebudowa chodników wokół budynku i dojścia do budynków gospodarczych, remont budynku gospodarczego i wiaty wraz z zadaszeniem w ramach zadania "Termomodernizacja obiektów publicznych, przedszkola w Bielsku Podlaskim" dz. nr 4733, obręb 0003, jednostka ewid. 200301_1				
Projektował:	mgr inż. arch.M. Kozieł	16/DSOKK/2012	specjalność architektoniczna	X 2016	
Sprawdził:	mgr inż. arch. Ł. Reszka	27/2010/DOIA	specjalność architektoniczna	X 2016	
Elewacja północna				Skala 1:100	Nr rysunku 1